

La Lettre de Saint Pierre de Chartreuse



Sommaire

Vie Municipale

p 2 à 4

Vie Communale

p 5 à 8

Vie intercommunale

p 9 à 10

Vie Associative

p 11

Calendrier évènements

p 12

Agenda & numéros utiles et Retour en images

p 13-14

édito

Chers Chartroussins,

Lors du Conseil du Municipal du 5 mars 2018, j'ai présenté ma vision de « village-station » de Saint Pierre de Chartreuse, que je me forge progressivement au gré de mes rencontres et échanges avec les élus municipaux, les « Sages », les jeunes, les habitants et les partenaires du territoire de Chartreuse. Cette vision se veut ambitieuse et optimiste, en faveur d'un grand projet partagé pour notre village.

Nous nous inscrivons dans le Projet de Territoire actuellement conduit par la Communauté de Communes Cœur de Chartreuse et les autres partenaires comme le Parc de Chartreuse et le Département de l'Isère.

Tout d'abord, il s'agira de développer un tourisme de qualité, en s'appuyant sur quelques axes-clés : un tourisme 4 saisons, qui se base sur la « Destination Chartreuse », qui fait la promotion de notre patrimoine, de nos grands paysages, de la Chartreuse, de la Culture, qui dialogue avec la présence des Moines et cette ambiance de mystère et de spiritualité, de méditation. Nous avons la chance de bénéficier d'une proximité de grandes villes : sachons attirer nos voisins et amis urbains qui apprécient, pour ceux qui la connaissent, notre « Destination Chartreuse ». Faisons une force de cette proximité plutôt qu'une faiblesse, en sachant les attirer sur des courts ou moyens séjours, pour les aider à rompre avec leur quotidien urbain.

Notre village, c'est le Bourg mais aussi ses hameaux, qui font partie de notre identité, qui constituent notre territoire. Il s'agira d'en faire des lieux de vie agréables.

Il s'agira aussi de développer les autres activités économiques qui garantiront une vie active dans notre village toute l'année : la forêt (grâce déjà au label forêt d'exception et demain bientôt à l'AOC Bois de Chartreuse), l'agriculture, l'artisanat local, les nouvelles entreprises qui amènent la diversification. Un des enjeux demain pour notre territoire de montagne sera de permettre la "multi-activités" pour les actifs.

Notre rôle en tant que Municipalité est pour moi :

- d'une part de mener les projets de développement du territoire, en lien avec nos partenaires publics, d'assurer les services publics du quotidien et garantir le bon fonctionnement de la Commune

- mais aussi de rendre possible les projets des habitants, des associations, des entrepreneurs. Il nous faut révéler notre potentiel, donner envie. La Commune ne pourra pas seule réussir ce grand projet, elle le réussira avec vous, collectivement. L'enjeu est ainsi aussi faire en sorte que cette vision de "village-station" soit collective, soit partagée. Notre méthode de gouvernance doit le permettre.

- Il s'agira de promouvoir notre territoire, le faire connaître, communiquer, faire savoir aux investisseurs que des projets ambitieux sont possibles à Saint Pierre de Chartreuse. Il nous faut redonner confiance.

Mais avant tout, nous voulons faire de Saint Pierre de Chartreuse ce « village-station » où il fait bon vivre, en améliorer la qualité de vie pour tous ses habitants (enfants, jeunes, anciens, actifs, ...). Il y a eu la « montagne à skier », puis la « montagne terrain de jeu », nous aspirons maintenant à être la « montagne à vivre », chaleureuse et accueillante. Un mot-clé est beaucoup ressorti du dernier Conseil des Sages et j'aimerais insister là-dessus. C'est permettre le "vivre-ensemble", et cela veut dire beaucoup pour moi : c'est le lien social, c'est le partage, c'est le respect entre les générations, entre des gens originaires de milieux différents, ...

Stéphane GUSMEROLI
Maire de Saint Pierre de Chartreuse
LA LETTRE | MARS 2018

Vie Municipale

Retour sur les principales décisions du Conseil Municipal du 5 mars 2018

- Voirie

Une mission a été confiée à un bureau d'études spécialisé pour faire un diagnostic de l'état de toutes les voiries communales et élaborer un plan pluriannuel de réfection et d'entretien des voiries, pour un montant de 4 680 € TTC.

- Urbanisme et aménagement

Une étude d'esquisse d'aménagement du Plan de ville a été confiée au bureau d'études ALP'ETUDES pour un montant de 6 000 € TTC.

- Exploitation forestière

Le conseil municipal a confié à l'ONF la mission de surveillance des chemins communaux afin de prévenir leur dégradation imputable à l'exploitation forestière et assurer la remise en état de ces voies, après exploitation forestière. Pour cela, une convention sera signée avec l'ONF, qui prévoit un prix de vacation horaire de 65 € HT.



Pour faire des économies, la mairie a décidé de ne plus distribuer la Lettre d'information dans les boîtes aux lettres à partir du mois de juin. Elle sera envoyée par mail aux personnes qui se seront préalablement inscrites auprès de la commune via la newsletter : www.saintpierredechartreuse.fr Pour les personnes n'ayant pas d'accès internet, des exemplaires papiers seront disponibles en Mairie et auprès des correspondants de hameaux.

Dates des prochains conseils municipaux

4 Avril
2 Mai
4 Juin
2 juillet

20h30 Salle du Conseil

Atelier de travail :

Organisation de l'accueil
du Grand Duc 2018

mercredi 28 mars à 20h
Salle du Conseil

Retrouvez les relevés de décisions complets directement sur notre site internet
www.saintpierredechartreuse.fr

Vie Municipale

Projet "Coeur de village, coeur de Chartreuse"

A partir notamment des propositions et attentes que les habitants ont exprimées en 2017, il est prévu la mise en œuvre d'un plan global de développement du Bourg.

Les premières grandes lignes de ce projet ont été présentées à l'occasion du Conseil municipal du 5 mars dernier :

- Accueillir des équipements publics structurants du Territoire de Chartreuse (Maison du Parc naturel régional, Office de tourisme intercommunal) et les fonctions et services de centre-bourg
- Rendre le cœur de village attractif, créer des lieux de vie (conviviaux, de détente et agréable, sans voitures), au profit aussi de l'activité commerciale
- Etendre le cœur de village en animant les places et lieux principaux du Bourg (Plan de Ville, Place de la Mairie, abords du télécabine)
- Relier les pôles entre eux, par un parcours piéton sécurisé et agréable, au sein d'une vaste « zone 30 »
- Créer une rue piétonne sur le Plan de Ville, pour relier entre eux les commerces, jusqu'au Bois des Lièvres
- Organiser le stationnement

En concertation avec le Président du Parc de Chartreuse et le Président de la Communauté de Communes Cœur de Chartreuse, il est proposé d'installer la Maison du Parc et l'Office de tourisme sur le Plan de Ville, dans un bâtiment commun, suite à l'étude et comparaison de multiples options. Il est apparu à cette occasion que le maintien de ces activités dans le bâtiment de l'Ancienne Mairie n'était pas financièrement et techniquement intéressant. Cette construction sera réalisée et financée conjointement par ces deux collectivités, la Commune de Saint Pierre de Chartreuse mettant à disposition le terrain communal pour ce projet.

Le projet est actuellement en phase d'étude préalable et les habitants seront associés aux étapes-clés de sa mise en œuvre. Un nouvel atelier se tiendra au printemps 2018, pour travailler sur les propositions qui seront faites par les bureaux d'études. Le bâtiment sera construit en 2019/2020.

En parallèle, une réflexion sera lancée sur le devenir du bâtiment de l'Ancienne Mairie au sein de la Place historique du village, qui pourrait être reconverti en un pôle associatif, culturel et festif en même temps que sa réhabilitation énergétique. Ce réaménagement pourrait être réalisé à moyen terme, en fonction des capacités financières de la Commune.

De nombreuses remarques ont été formulées, lors de la réunion du 5 mars, sur le sujet du stationnement. C'est un enjeu majeur pour le Village, qu'il s'agira d'étudier en détails, dans le cadre d'une approche globale sur l'accessibilité du village.

Sur le Plan de Ville : un lieu commun Maison du Parc, Office de tourisme intercommunal et Chartreuse Tourisme



Vie Municipale

Vision de « Village-station » de Saint Pierre de Chartreuse

Lors du Conseil du Municipal du 5 mars dernier, Stéphane Gusmeroli a pu présenter sa vision de « village-station » de Saint Pierre de Chartreuse, construite aussi grâce à des apports riches et variés des élus municipaux, des Sages, des jeunes, des ateliers et conseils de hameaux, des partenaires et des habitants.

Saint Pierre de Chartreuse « Village-station » ... en images



Février 2018 - 8

Saint Pierre de Chartreuse « Village-station » ... en mots

Saint Pierre de Chartreuse « Village-station » ... en poème

« Elle ... »

Elle était dans ma pensée
Et un peu dans mon cœur

Mon corps l'a habitée
Je la connais par cœur

Son énergie me vivifie
Sa lumière m'apaise

Sa beauté me réjouit
Sa splendeur m'émerveille

Ses sommets m'invitent à ses plaines
Ses sentiers buissonniers à la rêverie

Ses forêts purifient mes veines
Ses hameaux m'ouvrent à la vie

Chartreuse tu es
Chartroussin je serai

Christian Maffre

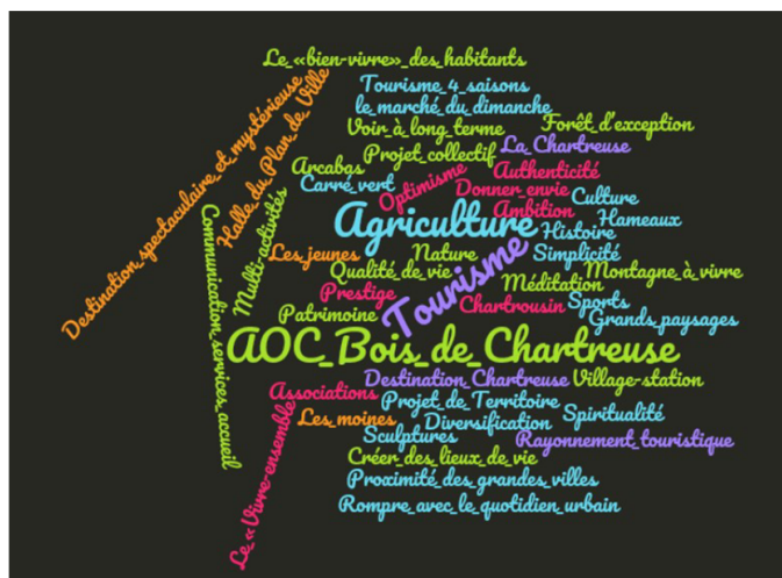

Vie Communale

■ La route de St Hugues INTERDITE aux poids lourds

Suite à un glissement de terrain, la circulation sur la RD57B, reliant St Hugues de Chartreuse depuis les Bargettes est formellement interdite aux poids lourds.

ce glissement de terrain représentant un réel danger d'effondrement de la route.

Merci de votre compréhension



■ Fermeture de la Route du Col du Coq

Comme chaque année la route du Col du Coq est fermée à la circulation à compter du 18 novembre 2017 et pendant toute la saison hivernale.

De plus en raison des intempéries qui ont fortement endommagé la chaussée, la route sera fermée pour une durée indéterminée, à tous véhicules, aux piétons et skieurs

Merci de votre compréhension



■ Rappel pétitions

Problèmes de livraison de colis

Nous sommes nombreux à avoir été ennuyés par la non livraison de nos colis par la société Colis Privés qui ne monte plus à Saint Pierre et dépose nos achats dans un point relais sur Saint Laurent du Pont, parfois même sans nous avertir.

et

Problèmes de téléphonie et de wifi

D'importants problèmes de réseaux interviennent régulièrement sur la Commune, notamment chez Orange, et rien ne bouge, malgré nos actions personnelles.

La Municipalité a été sensible à ces problèmes qui touchent les habitants de St Pierre de Chartreuse et des courriers collectifs assortis de pétitions vont être faits par la Mairie.

Si vous êtes ou avez été concerné par ces problèmes, vous pouvez prendre contact avec Sylvie Chambion au 04 76 88 75 03, pour signer les pétitions ou simplement donner votre nom. Merci

■ OFFRES D'EMPLOI

- Indian Forest recherche un skiman (loueur de matériel de ski) H/F
- Raidlight recherche un/une Graphiste Communication Multimedia
- La crèche de Saint-Pierre-de-Chartreuse recherche un éducateur de jeunes enfants ou auxiliaire de puériculture ou infirmier H/F
- Agent services techniques polyvalent (h-f) et responsable technique des remontées mécaniques, Mairie du Sappey en Chartreuse
- La ferme de Plantimay recrutons une personne pour un poste à la ferme
- Pour plus d'information sur chaque emploi: <http://www.saintpierredechartreuse.fr/offre-demploi>

■ Partager son jardin

Propriétaires, vous avez un jardin mais vous n'avez ni le temps ni l'envie de le cultiver ?

Jardiniers, vous aimeriez cultiver un potager mais vous n'avez pas de jardin ?

Rencontrez-vous et partagez les récoltes !

C'est un échange convivial et gagnant-gagnant ouvert à tous .

Créer du lien social, partager des connaissances, s'alimenter sainement et de saison...et si vous testiez le co jardinage ?

Propriétaires ou jardiniers vous pouvez vous faire connaître à la Mairie

Plusieurs sites sont à votre disposition et vous donne les tuyaux pour cultiver ensemble :

<https://www.jepartagemonjardin.fr/>

<https://www.smiile.com/jardins-partages/>

<https://www.plantezcheznous.com/>

<http://www.pretersonjardin.com/concept.html>



■ Partager son village ! STOP aux déjections canines



Les déjections canines posent de véritables problèmes :

* de propreté urbaine et d'environnement : dégradation du cadre de vie, souillures des espaces publics, des aires de jeux pour enfants...

* d'hygiène : prolifération des microbes

* de sécurité : risque de chute pour les personnes non-voyantes, les personnes âgées, les personnes handicapées, les enfants...

* de finance : charge financière importante pour assurer le nettoyage des sites souillés (c'est-à-dire un coût pour chacun d'entre nous)

* de relationnel : entre les possesseurs et les non possesseurs de chien.

Législation déjections canines

Les déjections canines sont autorisées dans les seuls caniveaux à l'exception des parties de ces caniveaux qui se trouvent à l'intérieur des passages pour piétons.

En dehors des cas précités, les déjections canines sont interdites sur les voies publiques, les trottoirs, les espaces verts publics, les espaces des jeux publics pour enfants et ce par mesure d'hygiène publique.

Tout propriétaire ou possesseur de chien est tenu de procéder immédiatement par tout moyen approprié au ramassage des déjections canines sur toute ou partie du domaine public communal.

En cas de non respect de l'interdiction, l'infraction est passible d'une contravention de 1ère classe (35 euros).



Vie Communale

les salles communales

La Commune est équipée de 4 salles municipales, pouvant être louées pour différentes manifestations, privées ou publiques.

La réservation se fait sur le site de la Mairie, ou directement auprès de l'accueil de la Mairie.

Vous devrez signer un contrat de location et déposer des chèques de caution.

Voici quelques détails concernant les salles du village :

La salle des fêtes

Elle est située dans la partie haute du village, dans le bâtiment de l'ancienne Mairie.

Ses dimensions sont de 14.90 m de long sur 9.50 m de large.

Elle est équipée d'un écran blanc, de nombreuses prises électriques, d'une vingtaine de tables et de 77 chaises pliantes.

Il y a un bar avec deux réfrigérateurs, mais pas de cuisine.

Des rideaux permettent de plonger la salle dans l'obscurité pour la projection de films (matériel non fourni).

Les toilettes se trouvent sous la salle.



La salle des arts

Elle est située dans la partie haute du village, dans le bâtiment de l'ancienne Mairie.

Ses dimensions sont de 9.22 m long et de 8.50 m de large.

Elle est équipée, d'une vingtaine de tables plateaux et de 45 chaises pliantes.

Il y a un point d'eau mais pas de cuisine.

Des rideaux permettent de plonger la salle dans l'obscurité pour la projection de films (matériel non fourni).

Les toilettes se trouvent dans la salle.



La salle hors sac

Elle est située au dessus du Centre Technique Municipal non loin du télécabine.

Ses dimensions sont de 21 m de long sur 5.20 m de large, Elle est équipée, de 56 chaises, de 11 tables de 6 personnes et de 5 tables de 4.

Il y a de nombreuses prises électriques et un lieu de stockage.

Il y a un point d'eau, mais pas de cuisine.

Les toilettes se trouvent à l'entrée de la salle.

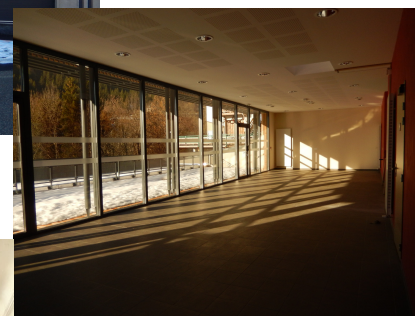

La salle des associations ancienne salle des mariages

Elle est située dans le bâtiment de l'ancienne mairie, au 1er étage.

Ses dimensions sont de 12 m de long sur 6.80 m de large.

Il n'y a pas de point d'eau dans la salle.

Les toilettes se trouvent sur le même pallier.



Pour les tarifs de location, merci de contacter la Mairie

Vie Communale

■ Marie MARTINOD à Saint Pierre de Chartreuse

Vice-championne olympique pour la deuxième fois en ski half-pipe, la Savoyarde a choisi depuis l'automne 2016 la petite société de Saint-Pierre-de-Chartreuse de Christian Alary, "La Fabrique du ski" pour l'équiper.

Elle sera samedi 10 mars à 17 heures au restaurant "Le 16'ART" en plein cœur du village, pour une rencontre et des dédicaces avec les fans.



La fabrique du ski
manufacture française



RENTRÉE SCOLAIRE

2018 /2019

Les parents désireux d'inscrire leur(s) enfant(s) à l'école des 4 montagnes à Saint Hugues de Chartreuse (classes maternelles et primaires) sont invités à le faire le plus tôt possible en mairie.

Attention : inscription pour les nouveaux élèves

1

Merci de vous présenter avec les pièces suivantes en mairie:

- Livret de famille
- Justificatif de domicile de moins de 3 mois

Une autorisation d'inscription à l'école vous sera délivrée par le Maire.

2

Contactez Mme S. GRASSET, Directrice de l'école, pour un rendez-vous au 04 76 88 63 87

Pour le rdv à l'école, il vous faudra vous munir :

- De l'autorisation d'inscription délivrée par la mairie
- du livret de famille
- du carnet de santé

■ Etat Civil

Naissance

Joa DI GENNARO fils de Franck DI GENNARO ET Marine SIBELLAS le 18 JANVIER 2018

Mariage

Le 3 FÉVRIER 2018 Nicolas DUPONT et Juliette UZAN
Le 13 FEVRIER 2018 Lucien EYMARD Et Marie DELAVESNE

Vie Intercommunale

Jeunes lycéens étrangers Allemands, Brésiliens, Mexicains cherchent une famille d'accueil

D'Allemagne, du Brésil, du Mexique ou d'ailleurs, de jeunes étrangers viennent en France grâce à l'association CEI-Centre Echanges Internationaux. Ils viennent passer une année scolaire, un semestre ou quelques mois au collège ou au lycée, pour apprendre le français et découvrir notre culture. Afin de compléter cette expérience, ils vivent en immersion dans une famille française pendant toute la durée du séjour. Le CEI aide ces jeunes dans leurs démarches et s'occupe de leur trouver un hébergement au sein de familles françaises bénévoles.

Lilian, jeune allemande, a 15 ans et souhaite venir en France pour 10 mois à partir de Septembre 2018. Elle adore la musique et pratique du violoncelle. Elle aime aussi faire du vélo et du cheval, danser, lire et se balader dans la nature. Elle rêve de trouver une famille chaleureuse, qui l'accueillerait les bras ouverts.
Alonso, jeune mexicain de 16, souhaite venir en France pour 10 mois. Il a de nombreux hobbies : jouer au golf et aux jeux vidéo, lire, cuisiner, et faire de la danse aérienne. Il aime notre culture et souhaite en découvrir davantage en vivant au sein d'une famille française.
Vitoria, jeune brésilienne de 15 ans, est passionnée par la culture française. Elle souhaite venir en France pour 6 mois à partir de Septembre 2018. Elle aime lire, danser, voyager, marcher, visiter des musées, cuisiner et écrire. Elle rêve de maîtriser la langue française



Ce séjour permet une réelle ouverture sur le monde de l'autre et constitue une expérience linguistique pour tous. « Pas besoin d'une grande maison, juste l'envie de faire partager ce que l'on vit chez soi ». A la ville comme à la campagne, les familles peuvent accueillir". Si l'expérience vous intéresse, appelez nous

Renseignements :
Laurence LATHOUD – Isère
llathoud@gmail.com
04.76.51.33.84 / 06.86.41.37.63
Bureau Coordinateur CEI Saint-Malo
Vanessa Simon – 02.99.20.06.14
vanessa@cei4vents.com



Ateliers publics - remettre au goût du jour des variétés anciennes ou locales

Redécouverte du patrimoine maraîcher, fruitier, céréalié et ornemental de Chartreuse

CHARTREUSE PRÊTS À PLANTER ?

Et vous, que souhaitez-vous cultiver ?

Ateliers publics

Judi 15 mars
19h - Salle des fêtes - St Jean de Couz

Judi 22 mars
19h - Lycée horticole - St Ismier
1 Chemin de Charvinière

Amateurs, professionnels : développons ensemble des variétés anciennes et/ou locales en Chartreuse

www.parc-chartreuse.net

Le Parc de Chartreuse porte une opération participative et innovante intitulée « Redécouverte du patrimoine maraîcher, fruitier, céréalié et ornemental de Chartreuse », en partenariat avec le CRBA (Centre de Ressources en Botanique Appliquée) et l'association Jardins de Mémoires Montagnes. Cette initiative constitue un programme unique en France à l'échelle d'un tel territoire. Les premiers résultats démontrent une diversité végétale incroyable à l'échelle du massif !

Pour remettre au goût du jour ces variétés anciennes ou locales, le Parc de Chartreuse va maintenant engager des actions autour de plusieurs axes. Dans cette dynamique de mise en réseau, tous les acteurs sont concernés qu'ils soient : habitants, élus, agriculteurs, viticulteurs, pépiniéristes, gestionnaires de patrimoine naturel et culturel, associations, professionnels de la restauration...

Missions agriculture et biodiversité du Parc naturel régional de Chartreuse
Place de la mairie
38 380 Saint-Pierre-de-Chartreuse
04 76 88 75 20
accueil@parc-chartreuse.net

PNRC Une application mobile "circuits courts"

Afin de répondre à la demande des consommateurs du territoire souhaitant s'approvisionner en filière courte, le Parc de Chartreuse a développé un site mobile de mise en relation de l'offre et la demande relative à l'achat de produits locaux sur le massif de la Chartreuse.

L'utilisateur peut ainsi, en fonction de sa localisation, trouver son bonheur en filtrant ses recherches par type de produit, lieu, point de vente ... Le producteur peut également, mettre à jour de manière autonome ses informations (horaires d'ouverture, produits, coordonnées ...). Chaque producteur de notre territoire gagne donc en visibilité à travers le web, pour une meilleure valorisation de sa production.

Volontairement simple à utiliser, cet outil est publié à travers le site parc-chartreuse.net, où à travers d'autres sites partenaires.

Nous avons choisi de faire figurer sur cette carte uniquement les producteurs fermiers qui vendent en filière courte, les magasins de producteurs, les AMAP (association pour le maintien d'une agriculture paysanne regroupant producteurs et consommateurs, qui propose des offres de paniers de produits locaux), ainsi que les marchés où au moins un agriculteur est présent.

Dominique Escaron - Brigitte Bienassis

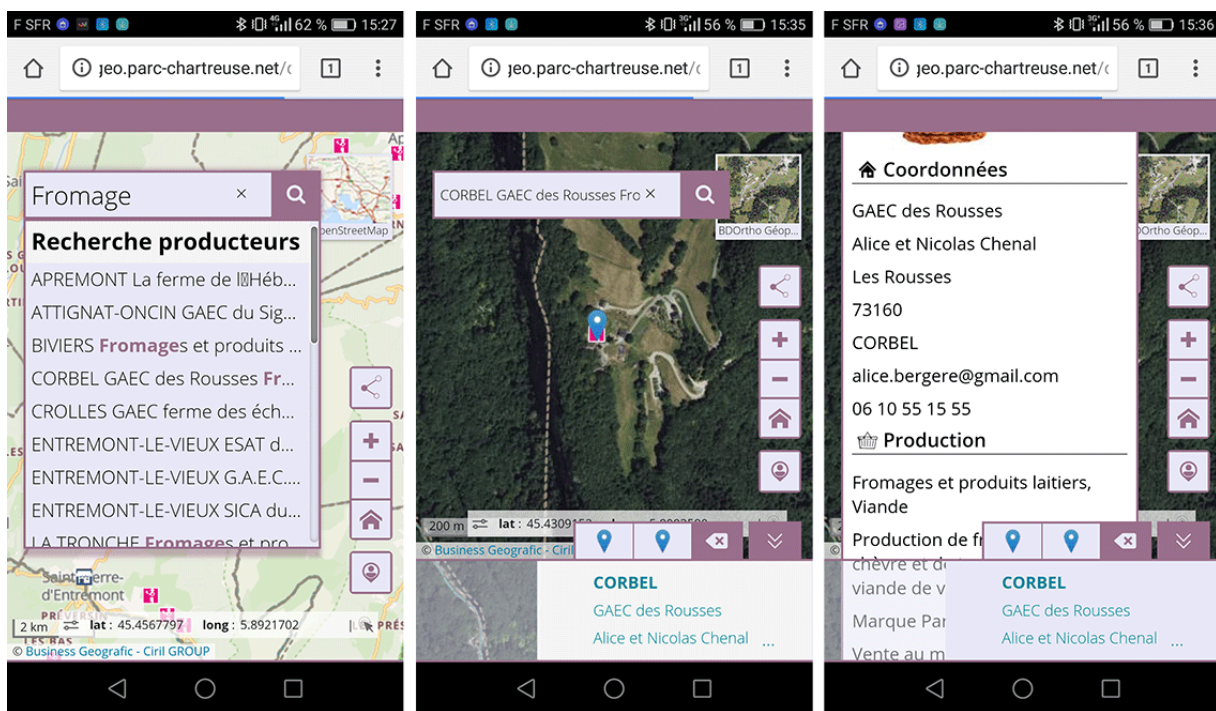

Vous recherchez un produit, un producteur, autour de vous ou dans une commune du Parc ?

L'application circuits courts développée par le Parc de Chartreuse se destine au grand public.

Simple d'utilisation, adaptée à l'itinérance, elle informera le mobinaute sur les coordonnées des producteurs agricoles, horaires d'ouverture, produits à la vente .

<http://www.parc-chartreuse.net/>

Vie Associative

■ Théâtre avec la MC2 : A tour de rôle Salle des fêtes le 18 mars à 18h

La bibliothèque de Saint Pierre de Chartreuse
et la MC2 présentent



Le Pyjama en satin et La Légion sont des variations pleines d'humour et délicatement sensibles sur la solitude ainsi que d'étonnantes tête-à-tête tragi-comiques. Stéphane Müh et Patrick Zimmermann sont les réjouissants compères de cette traversée cocasse et surréaliste écrite par Pierre David-Cavaz en 2014. Ils savent installer une situation avec la force de leur présence, découper un espace avec quelques gestes et... jouer ! Jouer à rire, jouer à se faire mal, à se faire peur, endosser d'étranges personnages, créer une tension et laisser entrevoir l'étendue des bizarreries que nous réservent nos semblables.

Bibliothèque Pic Livre
Tél : 06 82 27 63 13
04 76 88 63 38
bibliotheque.st.pierre@gmail.com



■ Grande chasse aux oeufs aux Egaux le 1er avril à 14h

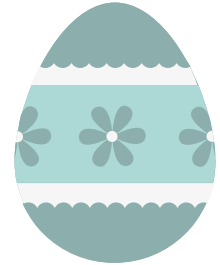

Comme l'année dernière, le Comité d'Animation de Saint Pierre de Chartreuse, propose une grande Chasse aux œufs, venez trouver les œufs cachés sur les Egaux à partir de 14h. Devinettes, défis, atelier déco de Pâques pour petits et grands. Participation 2 euros
A 16h Goûter et partage des œufs trouvés
Cadeaux à gagner
comiteanimationspc@gmail.com

Animation en collaboration avec l'Etape Suivante, qui fêtera ce 1 avril son inauguration avec un joli programme de festivités, entre autres à 16h un concert des Sulfate Kétamine

St Hugues les Egaux
38380 Saint-Pierre-de-Chartreuse
Lavialle Raphaëlle
Tél : 04 38 86 67 73



L'ÉTAPE
suivante

Ces pages sont réservées à la vie associative de Saint Pierre de Chartreuse. L'association qui souhaite publier un article doit l'envoyer avant le 10 du mois pour qu'il soit publié dans La Lettre du mois suivant.

Entre temps, les articles seront validés en comité de rédaction.

Merci d'envoyer vos articles et photos à : secretariat@saintpierredechartreuse.fr

Calendrier Événements à venir



1 avril Chasse aux oeufs Comité d'Animation
 21 avril Les Zigomatics
 29 avril Trail des 3 Couvents



4 mai Concert Oswaldo Belmonte
 5 et 6 mai Raid INP Grenoble
 18-19 et 20 mai Chartreuse Trail Festival



3 juin Grande fête d'été du Comité d'Animation
 24 juin Grand Duc

19 au 22 juillet Festival le Grand Son
 29 juillet Marché de la laine et brocante



12 août Brocante Pro
 15 et 16 août Fête des artisans et du terroir



septembre Forum des Associations
 23 septembre Fête des Hameaux et pique nique citoyen
 Comité Animation

20 et 21 octobre Salon des talents Comité d'Animation

17 novembre Loto d'automne Comité d'Animation



9 décembre Marché de Noël



Vous organisez une animation sur St Pierre, et vous voulez figurer sur ce calendrier : merci de nous transmettre les informations à secretariat@saintpierredechartreuse.fr

Agenda du mois

- **Mercredi 7 mars**
Descente aux flambeaux de l'ESF
19h30 Station des Egaux
- **Dimanche 18 mars**
A tour de rôle
Théâtre avec la MC2 en tournée
18h salle des fêtes de St P. de Chartreuse
- **Samedi 31 mars**
Concert Rock
Rock'n Ruines
20h salle des fêtes de St P. de Chartreuse
- **Dimanche 1er avril**
Chasse aux œufs du Comité d'Animation
14h Egaux
- **Dimanche 1er avril**
Inauguration de l'Etape Suivante aux Egaux
à partir de 10h animations, marché producteurs



Numéros Utiles

Mairie
04 76 88 60 18
Ouvert du mardi au samedi
de 8h30 à 12h
www.saintpierredechartreuse.fr



facebook

Agence Postale Communale
04 76 53 01 30
Ouvert du mardi au samedi
de 8h30 à 12h

Bibliothèque
04 76 50 34 81
Ouvert le mercredi de 10h à 12h et de
15h à 17h et le Samedi de 10h à 12h

Crèche "Fées et Lutins"
04 76 88 65 40

École des 4 Montagnes
04 76 88 63 87
Cantine
04 38 02 05 52
Accueil périscolaire
06 87 41 89 45

A.D.M.R (Aide à domicile)
St Laurent du Pont
04 76 06 44 14

Taxi de Chartreuse
06 84 83 88 54

Centre Social
St Laurent du Pont
04 76 55 40 80

Infirmières Libérales
04 76 17 00 79
06 87 61 39 04

Kinésithérapeute
M. Loic Dupuis
06 38 02 53 73

Médecin
Dr. Fanny Arnoux
04 76 56 73 80
06 03 99 56 30

Pharmacie
Dr. Sophie Mottet
04 76 88 65 21

Praticien en Ostéopathie
M. Christoph Tarade
06 23 44 72 54

Sage-femme libérale
04 79 28 99 76

Samu 15 ou 112
Pompiers 18
Gendarmerie 17
Urgences personnes sourdes 114

Communauté de Communes
Cœur de Chartreuse
04 76 66 81 74

Office de Tourisme
St Pierre de Chartreuse
04 76 88 62 08

Parc Naturel Régional de
Chartreuse
St Pierre de Chartreuse
04 76 88 75 20

Déchèteries
Entre-deux-Guiers
St-Pierre-d'Entremont :
Mardi 8h-12h 14h30-16h30
Mercredi 8h-12h -
Jeudi 10h-13h / 14h-18h -
Vendredi 14h-18h -
Samedi 8h-12h / 13h-17h
Dimanche et jours fériés -9h-12h
Tel : 04 76 66 81 74

Directeur de publication :
Stéphane Gasmérol
Responsable de la rédaction :
Fabienne Barris
Conception, rédaction, envoi par email
Fabienne Barris et Sylvie Chambion
Crédits photos : Maurice Gonnard
Mairie, Faustin Garcia, Sylvie Chambion,
MC2, CEL,

Retour en Images :



Passation de la flamme Olympique entre Faustin Garcia un "ancien" à Benoit Koch un "jeune" le 29/01 à l'aérodrome St. Étienne de St. Geoire



Académie de la marche; Bivouac rencontre avec Antoine de Baecque à la salle des fêtes le 21/02



Carton plein pour le Loto du Comité d'Animation le 16/02



Belle réussite pour les séances de badminton et de ping-pong les samedis. Vous pouvez contacter la mairie pour plus de renseignements