Espace Naturel Sensible

# L’Espace Naturel Sensible départemental du col du Coq - Pravouta

isère LE DÉPARTEMENT

AGIR POUR LA BIODIVERSITÉ,
ÇA COMMENCE JUSTE À CÔTÉ DE NOUS

isère LE DÉPARTEMENT

Réseau des Espaces Naturels Sensibles
découvrir, aimer, protéger

## Qu’est ce qu’un ENS ? :

Un Espace Naturel Sensible est un site :

- qui présente un fort intérêt biologique et paysager
- qui est fragile et/ou menacé et doit de ce fait être préservé
- qui fait l'objet de mesures de conservation et de gestion
- qui constitue un lieu exemplaire de découverte des richesses naturelles

**2 VOLETS** : **PRESERVATION** du patrimoine naturel **ET SENSIBILISATION** à l’environnement

## Bref rappel de la loi sur les Espaces Naturels Sensibles

✓ La loi du **10 juillet 1985**, et loi du **2 février 1995** (loi Barnier) affirme **la compétence des départements** pour mener une politique sur les Espaces Naturels Sensibles (art. L142-1 à L142-5 du code de l ’urbanisme).
« Afin de préserver la qualité des sites, des paysages, des milieux naturels et d’assurer la sauvegarde des habitats naturels […] le département est compétent pour élaborer et mettre en œuvre une politique de protection, de gestion et d’ouverture au public des espaces naturels sensibles, boisés ou non. »

✓ Pour assurer cette compétence, la loi permet au département d’instituer une **taxe départementale** établie sur les permis de construire dont le taux ne peut excéder 2 % **(la taxe aménagement)**

# Périmètre actuel de l'ENS du col du Coq

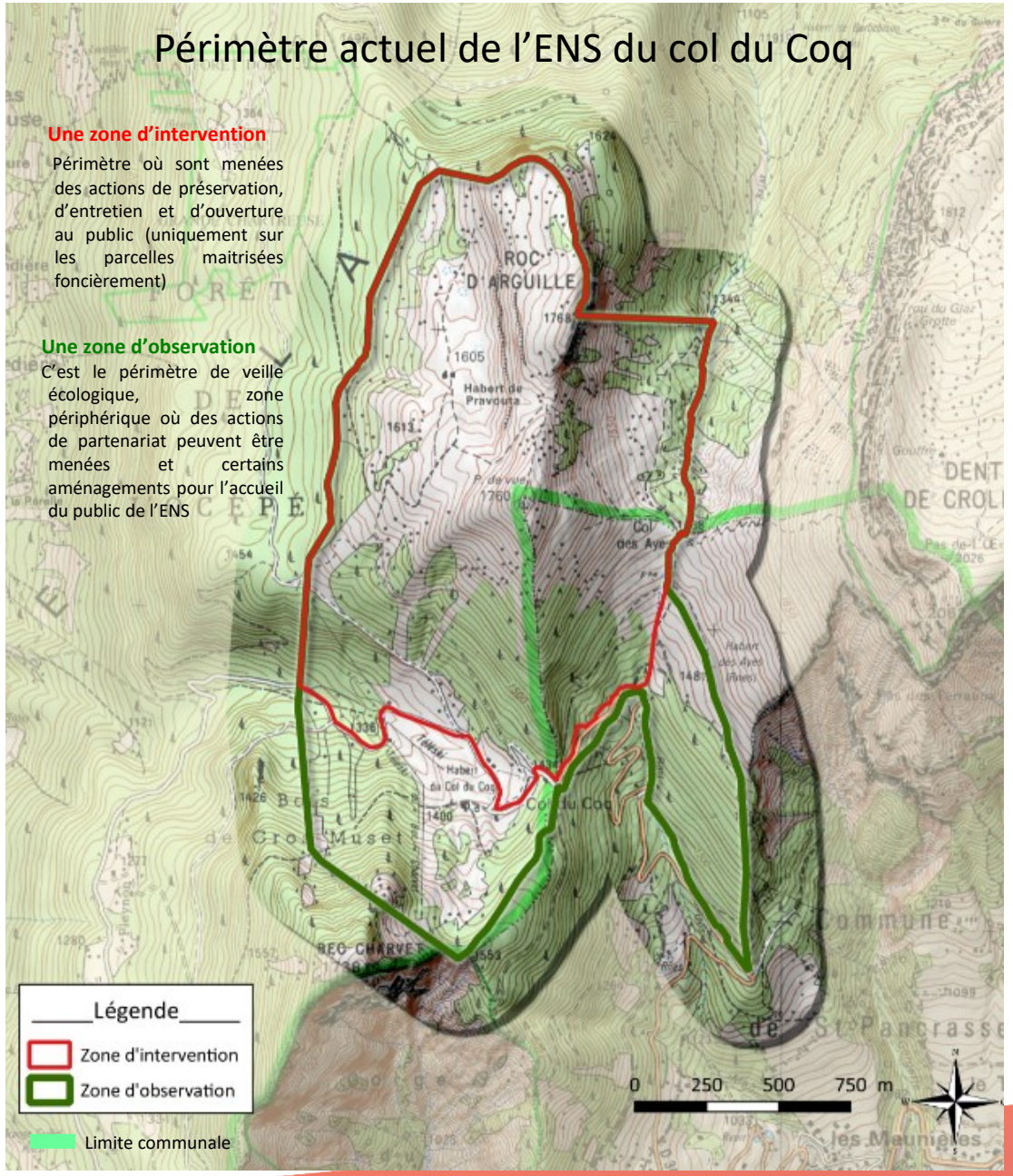


**HISTORIQUE :**

›1967 - Création de la station de ski : 3 téléskis, 1 bar-restaurant, 1 magasin de location de ski

›1995 - Fermeture de la station de ski : ce domaine privé associait plusieurs propriétaires (terrains, gite, installations…) qui se sont retrouvés en conflit d'intérêts devant les tribunaux

›2003 - Rachat des parcelles par le Département de l'Isère

›2004 - Création de l'Espace Naturel Sensible départemental du col du Coq sur le secteur de Pravouta

›2004 et + - Démantèlement de la station de ski

Espace Naturel Sensible

# Exemple d'actions de gestion

**En 2013, Rénovation du chalet d'alpage**

Objectifs :
•Améliorer les conditions de logement du berger
Coût de l'opération : 113 000 €

**Avant travaux**

**Après travaux**

**En 2015 et 2017, aménagement des parkings d'accueil sur le secteur du col du col du Coq**

Objectifs :
· Optimiser et matérialiser les zones de stationnement
· Améliorer l'image de marque du site et le confort des visiteurs
Capacité totale : 100 places environ
Coût de l'opération : 132 600 €

> Parking dimensionné pour une fréquentation moyenne du site
> Organisation de l'aire de stationnement par différentes poches de parkings
> Neutralisation des possibilités de stationnement hors de ces aires, (rochers, buttes,…)
> Conception d'une signalétique adaptée et marquage au sol
> Végétalisation des abords
> Installation de 2 tables de pique-nique

**En 2017, mise en place de deux toilettes sèches**

Objectifs :
•Améliorer le confort des visiteurs
•Gérer la fréquentation du site
Coût de l'opération : 37 000 €

Deux toilettes pour gérer la fréquentation de deux secteurs distincts :
>Toilette au col du Coq : public se rendant sur le secteur de Pravouta (notamment les scolaires), le site d'escalade

>Toilette au parking des Ayes : pour le public se rendant sur le secteur de la Dent de Crolles—Prairie des Ayes

Espace Naturel Sensible

## TRAVAUX DE RESTAURATION DE SENTIERS ET CANALISATION DE LA FREQUENTATION

Objectifs :

- Canaliser le public de façon cohérente avec les besoins de préservation des habitats et des espèces sensibles
- Restaurer les habitats prairiaux dégradés par une multiplication de sentiers et un surpiétinement localisé du troupeau
- Sécuriser les sentiers

Actions de gestion récurrente pour limiter l'érosion des sols :

> Curage des renvois d'eau
> Mise en place de cordelette pour que les usagers restent sur les sentiers
> Tournées de surveillance / Sensibilisation

**Sur certaines portions, des résultats encourageants.**

## SUIVI SCIENTIFIQUE

Objectifs :

- Améliorer les connaissances pour adapter ou évaluer les mesures de gestion mise en œuvre.

Exemple de suivis / Inventaires :

- Suivi avifaune, tétras-lyre, petites chouettes de montagne,…
- Inventaire sur la flore vasculaire des milieux ouverts,…

Espace Naturel Sensible

# Les éco-compteurs :

Outil indispensable pour connaître la fréquentation d'un site
Analyse du nombre de visiteurs par an, par mois, par semaine, par heure,…

-> Permet de comprendre la circulation et le comportement des usagers sur le site et donc d'axer les mesures de gestion (restauration des sentiers) et les choix des tournées de surveillance (jour les plus fréquentés).

Nombre d'éco-compteur sur l'ENS : 5

**Eco-compteur de la piste de Pravouta :** 7 ans de données

En 2019 :
> Moyenne annuelle :
23 600 passages / an
> Moyenne journalière en semaine : 53 passages / jour
> Moyenne journalière le week-end : 96 passages / jour
> Moyenne mensuelle :
1928 passages / mois
> Jour de la semaine le plus fréquenté : dimanche

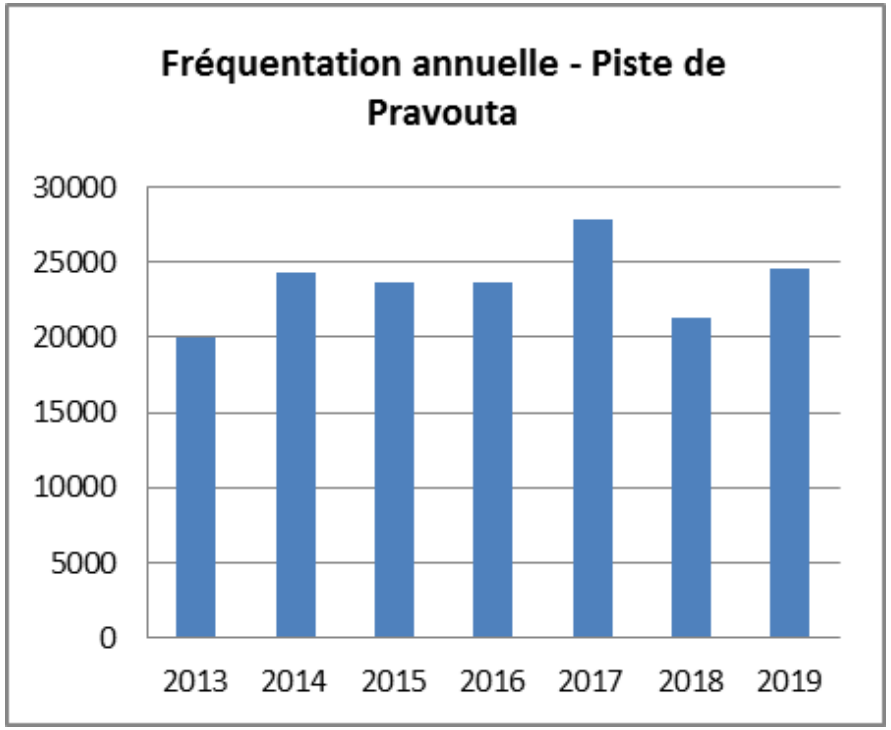

Les autres éco-compteurs de l'ENS :
(données 2019)
> Col de Pravouta : 21 000
> Entrée Les Ayes : 36 000
> Col du Coq-GR9 : 19 600
> Perquelin : 5 700
> Jour de la semaine le plus fréquenté : dimanche

Analyse générale :
- L'ENS du col du Coq est l'ENS le plus fréquenté en Isère.
- L'entrée la plus fréquentée se situe du coté des Ayes avec 40 200 passages / an (en moyenne).
- D'une manière générale, la fréquentation est élevée mais reste constante d'une année sur l'autre.

Espace Naturel Sensible

## Le plan de gestion :

Les actions de gestion sont définies par un document :

**le plan de gestion**

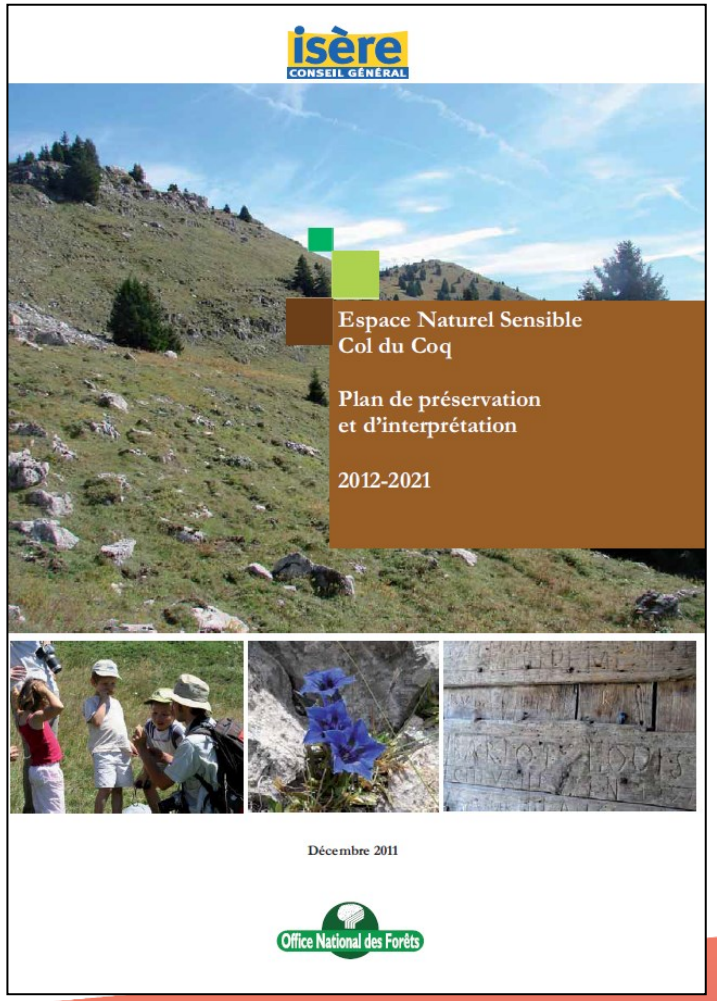


- Il établit un programme d'actions sur 10 ans.
- Il est réalisé en concertation avec tous les acteurs et partenaires (communes, ONF, Parc de Chartreuse, éleveurs, chasseurs,…)
- Le plan de gestion de l'ENS du col du Coq se termine en 2021.
- Un nouveau document devra être réalisé pour couvrir la période 2022 – 2032 (10 ans).

## Le comité de site :

- Instance qui se regroupe au moins une fois /an
- Regroupe l'ensemble des acteurs et des partenaires
- Présentation des actions réalisées durant l'année et des actions qui seront réalisées à l'année N+1
- Lieu de discussion, d'échange, de concertation,…

Espace Naturel Sensible

# Le projet d'extension de l'ENS du col du Coq :

- Pour avoir des limites géographiques plus cohérentes et visibles (pistes, lignes de crête,…)

- Pour travailler à une plus large échelle sur l'accueil du public et la sur-fréquentation des lieux :

  Exemple :
  - Réfléchir à l'usage de la plate-forme en face du chalet d'alpage : place pour les camping-cars ? Place de feu ? Intégration paysagère (végétalisation des abords ,…) -> Encadrer / Accompagner les usages actuels
  - Gérer / Entretenir les sentiers et dessertes forestière
  - Organiser la circulation des modes doux sur la piste de l'Océpé (VTT, rando, cheval,…) en lien avec l'ASL Océpée – Ravière
  - Proposer un plan de circulation pédestre pour désengorger le secteur col du Coq/Dent de Crolles
  - Discuter des modalités de fonctionnement de la route du col du Coq (coté Saint-Pierre de Chartreuse) -> Décision politique

- Pour accompagner une gestion et une exploitation forestière favorable à la biodiversité

Espace Naturel Sensible

# ENS col du Coq
# Projet d'extension
# FONCIER

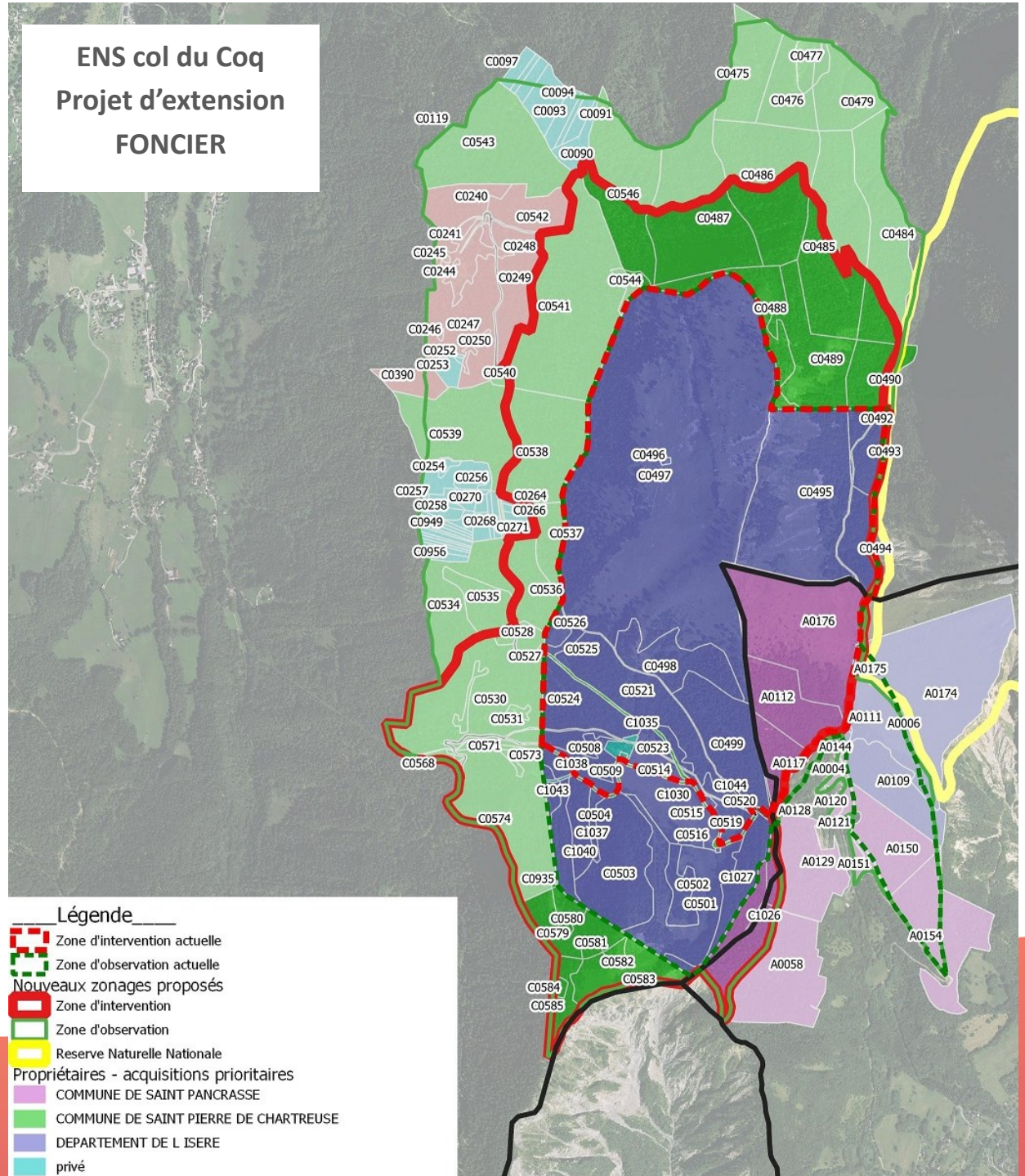


**Une zone d'intervention**

Périmètre où sont menées des actions de préservation, d'entretien et d'ouverture au public (uniquement sur les parcelles maitrisées foncièrement)

**Une zone d'observation**

C'est le périmètre de veille écologique, zone périphérique où des actions de partenariat peuvent être menées et certains aménagements pour l'accueil du public de l'ENS

Espace Naturel Sensible

# Parcelles communales dans le périmètre d'extension

| Commune | Section | Parcelle | Lieu-dit | **Surface en ZI (m²)** | Surface totale parcelle (m²) | Propriétaire | Parcelle forestière | Surface en production | Surface en hors-cadre | Achat prix bas (0,20€/m²) | Achat prix haut (0,48€/m²) | **Total** |
|---|---|---|---|---|---|---|---|---|---|---|---|---|
| ST-PIERRE-DE-CHARTREUSE | C | 569 | LE GROS MUSET | 854 | | Commune de Saint-Pierre de Chartreuse | E16 | 854 | | | 410 € | |
| ST-PIERRE-DE-CHARTREUSE | C | 571 | LE GROS MUSET | 6 149 | | | E15 | 6 149 | | | 2 952 € | |
| ST-PIERRE-DE-CHARTREUSE | C | 572 | LE GROS MUSET | 6 031 | | | E15 | 6 031 | | | 2 895 € | |
| ST-PIERRE-DE-CHARTREUSE | C | 573 | LE GROS MUSET | 2 797 | | | E16 | 2 797 | | | 1 343 € | |
| ST-PIERRE-DE-CHARTREUSE | C | 574 | LE GROS MUSET | 150 530 | | | E16 | 150 530 | | | 72 254 € | |
| ST-PIERRE-DE-CHARTREUSE | C | 579 | LE GROS MUSET | 47 602 | | | EHC | | 47 602 | 9 520 € | | **9 520 €** |
| ST-PIERRE-DE-CHARTREUSE | C | 580 | LE GROS MUSET | 14 143 | | | EHC | | 14 143 | 2 829 € | | **2 829 €** |
| ST-PIERRE-DE-CHARTREUSE | C | 581 | LE GROS MUSET | 4 166 | | | EHC | | 4 166 | 833 € | | **833 €** |
| ST-PIERRE-DE-CHARTREUSE | C | 582 | LE GROS MUSET | 6 565 | | | EHC | | 6 565 | 1 313 € | | **1 313 €** |
| ST-PIERRE-DE-CHARTREUSE | C | 583 | LE GROS MUSET | 53 042 | | | EHC | | 53 042 | 10 608 € | | **10 608 €** |
| ST-PIERRE-DE-CHARTREUSE | C | 584 | LE GROS MUSET | 3 731 | | | EHC | | 3 731 | 746 € | | **746 €** |
| ST-PIERRE-DE-CHARTREUSE | C | 585 | LE GROS MUSET | 24 258 | | | EHC | | 24 258 | 4 852 € | | **4 852 €** |
| ST-PIERRE-DE-CHARTREUSE | C | 935 | LE GROS MUSET | 262 | | | E16 | 262 | | | 126 € | **126 €** |
| ST-PIERRE-DE-CHARTREUSE | C | 1030 | LE COL | 14 220 | | | hors FC | | | 2 844 € | | |
| ST-PIERRE-DE-CHARTREUSE | C | 1035 | LE COL | 8 218 | | | hors FC | | | 1 644 € | | **1 644 €** |
| ST-PIERRE-DE-CHARTREUSE | C | 532 | L'OCEPE | 3 025 | | | E15 | 3 025 | | | 1 452 € | |
| | **Total ZONE 1 - Parcelles susceptibles d'être acquises ou conventionnées** | | | **345 593** | | | | **169 648** | **153 507** | 35 189 € | 81 431 € | **32 471 €** |

| Commune | Section | Parcelle | Lieu-dit | **Surface en ZI (m²)** | Surface totale parcelle (m²) | Propriétaire | Parcelle forestière | Surface en production | Surface en hors-cadre | Achat prix bas (0,20€/m²) | Achat prix haut (0,48€/m²) | **Total** |
|---|---|---|---|---|---|---|---|---|---|---|---|---|
| ST-PIERRE-DE-CHARTREUSE | C | 484 | PRE GIGLAS | 27 220 | 132 280 | Commune de Saint-Pierre de Chartreuse | E6b | 27 220 | | | 13 066 € | **13 066 €** |
| ST-PIERRE-DE-CHARTREUSE | C | 485 | PRE GIGLAS | 88 920 | 174 555 | | E6a | 88 920 | | | 42 682 € | **42 682 €** |
| ST-PIERRE-DE-CHARTREUSE | C | 486 | PRE GIGLAS | 77 800 | 165 715 | | E7 | 77 800 | | | 37 344 € | **37 344 €** |
| ST-PIERRE-DE-CHARTREUSE | C | 487 | PRE GIGLAS | 112 200 | 180 530 | | E9 | 112 200 | | | 53 856 € | **53 856 €** |
| ST-PIERRE-DE-CHARTREUSE | C | 488 | PRE GIGLAS | 58 535 | | | EHC | | 58 535 | 11 707 € | | **11 707 €** |
| ST-PIERRE-DE-CHARTREUSE | C | 489 | PRE GIGLAS | 87 765 | 98 035 | | EHC | | 87 765 | 17 553 € | | **17 553 €** |
| *ST-PIERRE-DE-CHARTREUSE* | *C* | *489* | *PRE GIGLAS* | *10 270* | | | *E3* | *10 270* | | | *4 930 €* | **4 930 €** |
| ST-PIERRE-DE-CHARTREUSE | C | 490 | PRE GIGLAS | 41 570 | | | EHC | | 41 570 | 8 314 € | | **8 314 €** |
| ST-PIERRE-DE-CHARTREUSE | C | 546 | L'OCEPE | 56 220 | 131 330 | | E10 | 56 220 | | | 26 986 € | **26 986 €** |
| ST-PIERRE-DE-CHARTREUSE | C | 545 | L'OCEPE | 4 060 | | | EHC | | 4 060 | 812 € | | **812 €** |
| | **Total ZONE 2 - Parcelles susceptibles d'être acquises ou conventionnées** | | | **564 560** | | | | **372 630** | **191 930** | 38 386 € | 178 862 € | **217 248 €** |

Soit un total de 249 720 €

| Commune | Section | Parcelle | Lieu-dit | **Surface en ZI (m²)** | Surface totale parcelle (m²) | Propriétaire | Parcelle forestière | Surface en production | Surface en hors-cadre | Achat prix bas (0,20€/m²) | Achat prix haut (0,48€/m²) | **Total** |
|---|---|---|---|---|---|---|---|---|---|---|---|---|
| ST-PIERRE-DE-CHARTREUSE | C | 527 | L'OCEPE | 830 | | Commune de Saint-Pierre de Chartreuse | E15 | 830 | | | 398 € | |
| ST-PIERRE-DE-CHARTREUSE | C | 528 | L'OCEPE | 10 750 | | | E15 | 10750 | | | 5 160 € | |
| ST-PIERRE-DE-CHARTREUSE | C | 529 | L'OCEPE | 5 100 | | | E15 | 5100 | | | 2 448 € | |
| ST-PIERRE-DE-CHARTREUSE | C | 530 | L'OCEPE | 164 360 | | | E15 | 164360 | | | 78 893 € | |
| ST-PIERRE-DE-CHARTREUSE | C | 531 | L'OCEPE | 3 745 | | | E15 | 3745 | | | 1 798 € | |
| ST-PIERRE-DE-CHARTREUSE | C | 570 | LE GROS MUSET | 1 469 | | | E15 | 1469 | | | 705 € | |
| ST-PIERRE-DE-CHARTREUSE | C | 533 | L'OCEPE | 6 530 | | | E15 | 6530 | | | 3 134 € | |
| ST-PIERRE-DE-CHARTREUSE | C | 536 | L'OCEPE | 51 290 | | | E14 | 51290 | | | 24 619 € | |
| ST-PIERRE-DE-CHARTREUSE | C | 537 | L'OCEPE | 33 530 | | | E14 | 33530 | | | 16 094 € | |
| ST-PIERRE-DE-CHARTREUSE | C | 538 | L'OCEPE | 118 900 | | | E13 | 118900 | | | 57 072 € | |
| ST-PIERRE-DE-CHARTREUSE | C | 541 | L'OCEPE | 244 240 | | | E12 | 244240 | | | 117 235 € | |
| ST-PIERRE-DE-CHARTREUSE | C | 544 | L'OCEPE | 7 805 | | | E12 | 7805 | | | 3 746 € | |
| ST-PIERRE-DE-CHARTREUSE | C | 568 | LE GROS MUSET | 4 821 | | | E15 | 4821 | | | 2 314 € | |
| | **Total ZONE 3 - Parcelles susceptibles d'être acquises ou conventionnées** | | | **653 370** | | | | **636 690** | **0** | 0 € | 313 618 € | **0 €** |

Espace Naturel Sensible