



**VALABLE  
SAISON\***  
2025/2026

# NAVETTE Hivernale

**SAINT-PIERRE DE CHARTREUSE**

*Un service gratuit  
assuré par la commune !*

Afin de nous aider à améliorer ce service, il vous sera demandé à chaque montée / descente de répondre au **questionnaire disponible via ce Qr Code.**

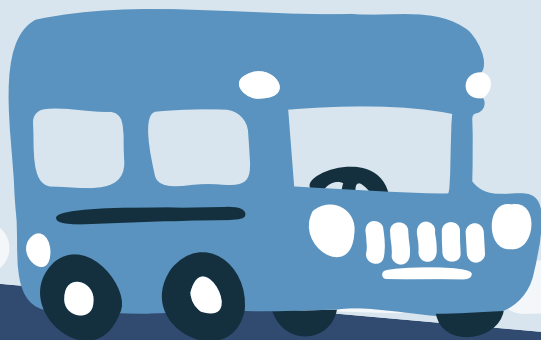

ST-PIERRE DE CHARTREUSE /  
PLAN DE VILLE

ANCIENNE MAISON DES  
CAISSES - BAFFARDIÈRE

LES ESSARTS

ANCIENNE MAISON DES  
CAISSES - BAFFARDIÈRE

ST-PIERRE DE CHARTREUSE /  
PLAN DE VILLE

ANCIENNE MAISON DES  
CAISSES - BAFFARDIÈRE

LE PLANOLET

ANCIENNE MAISON DES  
CAISSES - BAFFARDIÈRE

ST-PIERRE DE CHARTREUSE /  
PLAN DE VILLE

LA DIAT

ST-HUGUES DE CHARTREUSE

SAINT-HUGUES LES EGAUX

ST-HUGUES DE CHARTREUSE

LA DIAT

ST-PIERRE DE CHARTREUSE /  
PLAN DE VILLE

# HORAIRES



Véhicule Citiz limité à 8 places, sans réservation.

# NAVETTE

## hivernale



## SAINT-PIERRE DE CHARTREUSE

*Un service gratuit assuré par la commune sur la période hivernale 2025-2026.*

Afin de nous aider à améliorer ce service, il vous sera demandé à chaque montée / descente de répondre au **questionnaire disponible via ce QrCode.**



### FONCTIONNEMENT DU SERVICE :

**Tous les jours du lundi au dimanche :**

➡ Du 22 décembre 2025 au 4 janvier 2026  
(sauf le 25 décembre 2025)

➡ Du 9 février au 1<sup>er</sup> mars 2026 inclus

**Uniquement le samedi et dimanche :**

➡ Du 10 janvier au 8 février 2026

➡ Le 7 et 8 mars 2026

*Tous les horaires sont donnés à titre indicatif*

*Tout incident sur la ligne peut entraîner un retard.*

### SAINT-PIERRE DE CHARTREUSE > LES ESSARTS

<b>Saint-Pierre de Chartreuse / Plan de Ville</b>	<b>9 : 10</b>	<b>10 : 25</b>	<b>11 : 40</b>		<b>13 : 20</b>	<b>14 : 35</b>	<b>15 : 50</b>
Ancienne maison des caisses - Baffardière	9 : 11	10 : 26	11 : 41		13 : 21	14 : 36	15 : 51
<b>Les Essarts</b>	<b>9 : 25</b>	<b>10 : 40</b>	<b>11 : 55</b>		<b>13 : 35</b>	<b>14 : 50</b>	<b>16 : 05</b>
Ancienne maison des caisses - Baffardière	9 : 35	10 : 50	12 : 05		13 : 45	15 : 00	16 : 15
<b>Saint-Pierre de Chartreuse / Plan de Ville</b>	<b>9 : 37</b>	<b>10 : 52</b>	<b>12 : 07</b>		<b>13 : 47</b>	<b>15 : 02</b>	<b>16 : 17</b>

### SAINT-PIERRE DE CHARTREUSE > LE PLANOLET

<b>Saint-Pierre de Chartreuse / Plan de Ville</b>	<b>9 : 37</b>	<b>10 : 52</b>	<b>12 : 07</b>		<b>13 : 47</b>	<b>15 : 02</b>	<b>16 : 17</b>
Ancienne maison des caisses - Baffardière	9 : 38	10 : 53	12 : 08		13 : 48	15 : 03	16 : 18
<b>Le Planolet</b>	<b>9 : 50</b>	<b>11 : 05</b>	<b>12 : 20</b>		<b>14 : 00</b>	<b>15 : 15</b>	<b>16 : 30</b>
Ancienne maison des caisses - Baffardière	9 : 59	11 : 14	12 : 29		14 : 09	15 : 24	16 : 39
<b>Saint-Pierre de Chartreuse / Plan de Ville</b>	<b>10 : 00</b>	<b>11 : 15</b>	<b>12 : 30</b>		<b>14 : 10</b>	<b>15 : 25</b>	<b>16 : 40</b>

### SAINT-PIERRE DE CHARTREUSE > SAINT-HUGUES LES EGAUX

<b>Saint-Pierre de Chartreuse / Plan de Ville</b>	<b>10 : 00</b>	<b>11 : 15</b>	<b>12 : 30</b>		<b>14 : 10</b>	<b>15 : 25</b>	<b>16 : 40</b>
La Diat	10 : 03	11 : 18	12 : 33		14 : 13	15 : 28	16 : 43
Saint-Hugues de Chartreuse	10 : 07	11 : 22	12 : 37		14 : 17	15 : 32	16 : 47
<b>Saint-Hugues Les Egaux</b>	<b>10 : 10</b>	<b>11 : 25</b>	<b>12 : 40</b>		<b>14 : 20</b>	<b>15 : 35</b>	<b>16 : 50</b>
Saint-Hugues de Chartreuse	10 : 13	11 : 28	12 : 43		14 : 23	15 : 38	16 : 53
La Diat	10 : 17	11 : 32	12 : 47		14 : 27	15 : 42	16 : 57
<b>Saint-Pierre de Chartreuse / Plan de Ville</b>	<b>10 : 20</b>	<b>11 : 35</b>	<b>12 : 50</b>		<b>14 : 30</b>	<b>15 : 45</b>	<b>17 : 00</b>



### INFORMATIONS :

Office du Tourisme Cœur de Chartreuse  
04 76 88 62 08



Avec le soutien de



agence nationale  
de la cohésion  
des territoires



**La Région**  
Auvergne-Rhône-Alpes Orientation

